RAPPORT D'ACTIVITE 2022-2023





Rapport d'activité
ebd-Les formations de l'information
2022-2023

Qualiopi
processus certifié

RÉPUBLIQUE FRANÇAISE

La certification qualité a été délivrée
à l'ebd-les formations de l'information
au titre de la catégorie suivante : ACTIONS DE
FORMATION

ICP
INSTITUT
CATHOLIQUE
DE PARIS

FRANCE
compétences
CERTIFICATION
enregistrée au RNCP

SE RÉVÉLER PAR L'EXPÉRIENCE

STEPHENSON
FORMATION

EDITO



STÉPHANE COTTIN, PRÉSIDENT DE L'EBD

L'ebd, une école de l'information au cœur du changement
En 2023, l'ebd poursuivra son engagement dans la formation des professionnels de l'information. Le déménagement de l'école sur le site de Saint-Germain-des-Prés est un symbole de ce changement dans la continuité et le respect de nos engagements mutuels au sein de l'Institut Catholique de Paris. Ce quartier emblématique de Paris est un lieu historique de culture, mais aussi d'innovation et de créativité. Il est le lieu idéal pour une école qui forme les professionnels de l'information de demain.
Dans ce nouvel écrin, l'ebd continuera à investir dans l'innovation et l'excellence. L'école proposera toujours des formations à la pointe des technologies numériques, et elle s'engagera à former des professionnels de l'information compétents et responsables.
L'ebd est une école de l'information au cœur du changement. Elle forme les professionnels de l'information de demain, capables de répondre aux défis de la société numérique.



AGNÈS CARON, DIRECTRICE DE L'ÉCOLE

L'année 2022-2023 est marquée par l'arrivée de Blandine Groleau, nouvelle directrice pédagogique pour les cursus de Gestionnaire et Manager de l'information numérique, en septembre 2022. Blandine est une ancienne de l'ebd et a exercé principalement comme documentaliste dans l'enseignement supérieur. Sylvie Cabral, qui occupait le poste depuis 3 ans, reste formatrice à l'école et continue d'enseigner les techniques d'enquête, l'offre logicielle et la gestion de projet.
A la rentrée, nous avons accueilli une nouvelle promotion d'élèves qui ont choisi de suivre la formation de Médiateur de l'information et du numérique en cours du soir et à distance. Chaque semaine, du lundi au jeudi, les élèves originaires d'Ile-de-France, mais aussi de contrées plus lointaines, telles que Toulouse, Annecy, Arles et Martigues, etc., se sont connectés pour suivre les cours en ligne dispensés par une équipe d'intervenants motivés par cette nouvelle modalité de formation. Afin de créer du lien et un esprit d'entraide entre les élèves, 4 périodes de regroupement ont été organisées dans l'année.
L'ebd poursuit son exploration des outils numériques et s'est dotée cette année d'une nouvelle plateforme digitale « Teach Up » qui nous permettra de concevoir des modules en e-learning, notamment sur les thématiques de veille et de réalisation de produits documentaires.
Enfin, l'ebd affiche encore cette année un excellent taux d'insertion de ses élèves, aux trois niveaux de formation. Le marché de l'emploi dans nos métiers est très ouvert, de nombreuses entreprises recrutent des professionnels de la gestion de l'information et cette tendance a profité à nos jeunes diplômés, dont certains ont été embauchés directement en CDI suite à leur année d'alternance. En 3e année (Manager de l'information, niveau Master 2), une étudiante a même décroché un emploi de consultant Knowledge Manager junior, alors qu'elle n'avait pas encore fini sa formation.

SOMMAIRE

05 **TEMPS FORTS**
Certification QUALIOPI : audit de surveillance

07 **CHIFFRES CLES**
Un nombre important de certifiés en 2023

08 **FORMATIONS**
La professionalisation de nos étudiants : valeur clé de l'école

12 **STRATEGIE DE COMMUNICATION**
Lancement du compte TikTok de l'ebd

14 **INSERTION PROFESSIONNELLE**
L'insertion des élèves de l'ebd : un pari gagnant

18 **PARTENARIATS ECOLE/ICP/ENTREPRISES**
Relations ebd/ICP : *nouvelle convention d'occupation des locaux*
Entreprises : *éditeurs de logiciels*, ADBS, APEC

19 **PERSPECTIVES 2024**
Nouveaux cours sur la transition écologique, la communication orale, la posture de chef de projet, le numérique responsable

LES TEMPS FORTS

SEPTEMBRE 2022

JOURNEES D'INTEGRATION

Quatrième édition de la journée d'intégration pour les élèves Médiateurs de l'information et du numérique en cours du jour et du soir le 19 septembre. Rythmée par la réalisation de plusieurs challenges en équipe afin de fédérer chaque promotion et d'apprendre à se connaître.

ARRIVÉE DE BLANDINE GROLEAU

Blandine Groleau prend la relève, suite au départ de Sylvie Cabral au poste de Directrice pédagogique pendant 10 ans pour le cursus de Médiateur de l'information et du numérique pour les cours du soir puis Gestionnaire et Manager de l'information numérique. Ancienne élève de l'école promo 2013, elle a travaillé en tant que chargée de veille au sein de INSEI . Sylvie Cabral ne nous quitte pas pour autant, puisqu'elle reste formatrice en techniques d'enquête, offre logicielle et Gestion de projet.

CERTIFICATION QUALIOPI : AUDIT DE SURVEILLANCE

Un audit de surveillance a été réalisé à distance le 19 septembre 2022. La certification QUALIOPI, qui atteste de la qualité des actions de formation de l'ebd, a été renouvelée sans réserve. 4 points forts ont été détectés :

- la plateforme EBD Link
- un très bon suivi personnalisé pour chaque élève et notamment au niveau des personnes en situation de handicap
- la complétude des guides notamment le guide des tuteurs
- l'amélioration continue réellement mise en place

OCTOBRE 2022

CÉRÉMONIE DES DIPLÔMES

87 élèves ont été certifiés pour les titres délivrés par le RNCP. 39 élèves ont obtenu le titre de Médiateur de l'information et du numérique, 32 élèves ont obtenu le titre de Gestionnaire de l'information numérique et 16 élèves ont obtenu la certification de Manager de l'information numérique. L'occasion de célébrer ensemble cette réussite en compagnie des tuteurs, de leurs proches et de certains formateurs.

DECEMBRE 2022

SALON STUDYRAMA DES MASTERS 1 ET 2, MASTÈRES SPÉCIALISÉS & MBA

En partenariat avec l'ICP, l'ebd a présenté son Master Communication des organisations, parcours management de l'information numérique lors de ce salon.

FÉVRIER 2023

JPO

Le 11 février s'est tenue dans les locaux de l'ebd une journée portes ouvertes afin de présenter le parcours de formation, découvrir des témoignages d'anciens élèves et répondre à toutes les questions des futurs candidats.

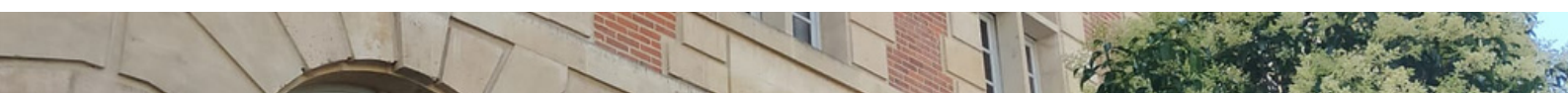

LES TEMPS FORTS

MARS 2023

MISE A JOUR DU RÉFÉRENTIEL DES MÉTIERS EN PARTENARIAT AVEC L'ADBS

L'ebd a participé à un groupe de travail pour l'actualisation du référentiel des métiers de la gestion de l'information, des documents et des données. Une première version comporte une douzaine de métiers emblématiques de ces fonctions. elle a été publiée sur le site de l'ADBS en juillet 2023.

MAI 2023

ENQUETE METIER DE L'EBD

L'ebd a constitué un groupe de travail composé de professionnels en poste pour établir une cartographie des compétences nécessaires à l'exercice des métiers du secteur de l'information documentation. Un questionnaire a été réalisé et envoyé à notre réseau (club des tuteurs et relais sur les réseaux sociaux). Les principaux résultats de cette enquête ont été présentés lors de la journée pour l'emploi du 27 juin 2023.

JUIN 2023

JOURNÉE PROSPECTION DATA

L'ebd est membre de l'association GouvInfo qui a pour mission l'acculturation de la gouvernance de l'information et de ses données. L'école a participé à un atelier de construction du programme de la journée *Prospective Data* qui s'est déroulée le 22 juin 2023 sur le thème : "comment rendre la data autonome en 2030 ?"

JUILLET 2023

SERIOUS GAME

Conception d'un nouveau serious game pour illustrer un module de formation qui se déroulera en avril 2024 sur "les théories du complot, comment les déjouer".

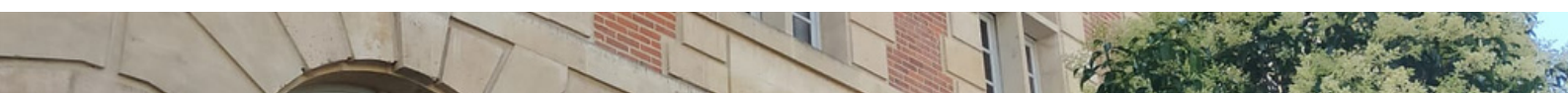





CHIFFRES CLES

EFFECTIFS

- **17 élèves Médiateur de l'information et du numérique en cours du soir**
- **19 élèves Médiateur de l'information et du numérique en cours du jour**
- **36 élèves Gestionnaire de l'information** dont 6 élèves venant d'une formation extérieure (entrée directe en 2ème année)
- **19 élèves Manager de l'information numérique**





CERTIFICATIONS 2023

- **87 certifiés**
- **39 titres de Médiateur de l'Information et du Numérique dont 1 VAE**
- **32 titres de Gestionnaire de l'information, dont 1 VAE**
- **16 titres de Manager de l'information numérique**

EMPLOI

- **250 offres d'emploi CDD/CDI publiées sur EBD Link**
- **169 offres de stage reçues tout au long de l'année**
- **154 offres d'alternance reçues**

LE PARCOURS DE FORMATION

Professionnaliser nos étudiants

Une professionnalisation accompagnée

L'accompagnement pédagogique satisfait 100% des étudiants. 91% ont notamment apprécié les points individuels systématiques, organisés sous la forme d'entretiens, en milieu d'année.

Une professionnalisation technique

Les étudiants ont utilisé au quotidien des outils professionnels qu'ils retrouveront dans leur futur environnement de travail :

- EBD Link : 100% des Médiateurs estiment que la plateforme est un outil de facilitation de la formation.
- Klaxoon : les exercices proposés ont aidé les étudiants dans l'acquisition de leurs nouvelles connaissances.
- Zoom : indissociable de la formation en cours du soir, l'outil est jugé facile d'utilisation par 100% des étudiants.

Une professionnalisation sur le terrain avec l'alternance et les stages

Chaque année, de nouvelles entreprises rejoignent le club des tuteurs de l'ebd. Que ce soient des partenaires de longue date ou de nouveaux arrivés, tous ont à cœur de permettre aux étudiants de découvrir leur futur métier.

La diversité des missions proposées sur la plateforme EBD Link recueille 90% de satisfaction auprès des étudiants, qui sont par ailleurs satisfaits à 90%, des stages et alternances réalisés.



Titre de Médiateur de l'information et du numérique - Niveau 5

Modalités

La formation Médiateur de l'information et du numérique en cours du soir s'est déroulée pour la première fois intégralement à distance. 46% des étudiants étaient localisés hors de la région parisienne (banlieue lointaine ou province).

11 alternances et 38 stages (dont 6 en région) ont permis aux étudiants de mettre en pratique les enseignements de l'école et de démarrer ainsi leur vie professionnelle.

Les temps forts

- **Visites de bibliothèques et de centres de documentation** : plébiscitées par les étudiants à 97%. Les structures d'accueil font également des retours très positifs sur ces rencontres et ces échanges.
- **Cours sur les fake news** : 3 conférences à distance et des quiz de validation des concepts abordés.
- **Les journées de regroupement pour les Médiateurs Soir** : des commentaires unanimes sur l'utilité et la nécessité de ces regroupements, tant du point de vue personnel, pédagogique et collaboratif.
- **Les réunions mensuelles** avec les Médiateurs Soir pour faire le point et échanger.
- **La présentation systématique des cours** à venir au début de chaque trimestre, au retour des séquences d'alternance et de stage.



Cours du jour

MÉDIATEUR DE L'INFORMATION ET DU NUMERIQUE 2023

Cours du soir

MÉDIATEUR DE L'INFORMATION ET DU NUMERIQUE 2023



Titre de Gestionnaire de l'information - Niveau 6

Modalités

- Suivi personnalisé pour la mise en oeuvre du projet documentaire dans le cadre de leur mission d'alternance. En fonction des besoins de l'entreprise ou la structure d'accueil, le projet peut prendre des formes très variées : de l'enquête de satisfaction en passant par la migration de données ou encore la réalisation d'un tutoriel vidéo.

- Entretiens individuels avec la directrice pédagogique pour faire le point sur l'alternance et le projet professionnel.

- Visite du lieu d'alternance et échange avec le tuteur sur le sujet de veille et les activités confiées à l'alternant.



Promotion 2023

GESTIONNAIRE DE L'INFORMATION NUMERIQUE

Les temps forts

- **Journée Veille : 8 novembre 2022**

Retour d'expérience de 4 professionnels chargés de veille, accompagnés des éditeurs de logiciels utilisés pour mener à bien leurs projets.

- **Des visites d'entreprises tout au long de l'année**

Les étudiants ont accueilli leurs camarades sur leurs lieux d'alternance. Une dizaine de visites d'entreprises différentes ont été organisées : Philharmonie de Paris; BPI France; INSEI; CIDJ; EDF; société centrale canine; ENSAPC; Conseil Constitutionnel; Universcience; Crédit Agricole

- **Journée IA : 12 décembre 2022**

"*Apports et limites de l'intelligence artificielle dans le domaine de l'information documentation*". Cette journée avait pour objectif de démystifier l'IA et de réfléchir à ses enjeux et ses impacts sur nos métiers. Pour en témoigner, 5 professionnels de la gestion de l'information ont présenté des exemples d'application de l'IA dans le domaine du droit et des bibliothèques.

- **Enquête métier pour le projet Drupal :**

Dans le cadre du cours sur la conception d'un portail d'information sous DRUPAL, les élèves ont interviewé des professionnels des métiers de l'InfoDoc pour enrichir le contenu éditorial des sites réalisés.

Titre de Manager de l'information numérique - Niveau 7

Modalités

- **Accompagnement renforcé** pour la rédaction du mémoire d'alternance. Mise en place d'une séance collective dédiée au choix du sujet et de la problématique du mémoire. Analyse critique de travaux d'anciens élèves.

- **Des anciens élèves Manager témoignent** lors d'une table ronde de leurs parcours et de leur insertion professionnelle. Cette rencontre permet aux nouveaux élèves de se projeter dans les métiers de la gouvernance de l'information et des données.

Les temps forts

- **Une journée sur les outils de l'ECM**

Le 6 janvier 2023, une journée a été organisée par l'entreprise X-Dmat. L'occasion pour les étudiants de découvrir un panorama d'outils et d'assister à des démonstrations de 3 éditeurs de solutions : Docuware, Everteam et Maarch

- **Organisation de cafés manager :**

Rencontres avec des professionnels de la gestion de l'information et des connaissances, organisées et animées par les élèves de la formation de Manager de l'information numérique sous forme d'échanges conviviaux et structurés pour mieux appréhender les réalités des métiers :

- Raphaëlle Normand, documentaliste multimédia, Espace Patrimoine Safran, le 11 mai 2023
- Esther Adjidjonou, consultante KM, Seequalis, le 26 mai 2023



Promotion 2023

MANAGER DE L'INFORMATION NUMERIQUE

STRATÉGIE DE COMMUNICATION

Lancement du compte TikTOk de l'ebd :



Edition

- **Renouvellement** des fiches formation
- **Réalisation d'une brochure 4 volets** présentant l'école, ses valeurs, ses formations, ses chiffres clés en terme d'insertion professionnelle, de taux de réussite et de taux de satisfaction

Communication mailing

Taxe d'apprentissage : lancement d'une campagne mail de janvier à septembre 2023

- Cible 1 : formateurs de l'ebd-les formations de l'information
- Cible 2 : tuteurs des élèves actuels en alternance
- Cible 3 : responsables formation des entreprises faisant partie des 120 SBF (Indice boursier sur la place de Paris)

Evènementiel

- **"Rendez-vous ebd" :** 2 réunions hebdomadaires pour promouvoir les 3 cursus de formation, les mardis et jeudis. **203 personnes** se sont inscrites et 98 d'entre elles ont participé à la visio.
- **Cocktail de fin d'année** à destination des formateurs de l'école en juillet 2023 dans le jardin des Carmes.
- **Cérémonie de remise des titres** : La cérémonie de remise des diplômes de l'ebd pour les promotions 2022-2023 s'est déroulée le mardi 10 octobre sur le campus de l'ICP, en présence de Monsieur le Vice-recteur à la recherche, Vincent HOLZER, et le président de l'association des anciens, ADEBD, Benoit Bréard ainsi que toute l'équipe pédagogique de l'ebd.

Nouveauté

Lancement d'un compte TikTok de l'école. Les élèves Gestionnaire de l'information ont pu réaliser 10 vidéos humoristiques autour du thème de l'information et de la documentation. Les élèves Médiateur soir ont également contribué à l'enrichissement du contenu en produisant des vidéos autour du métier de bibliothécaire.

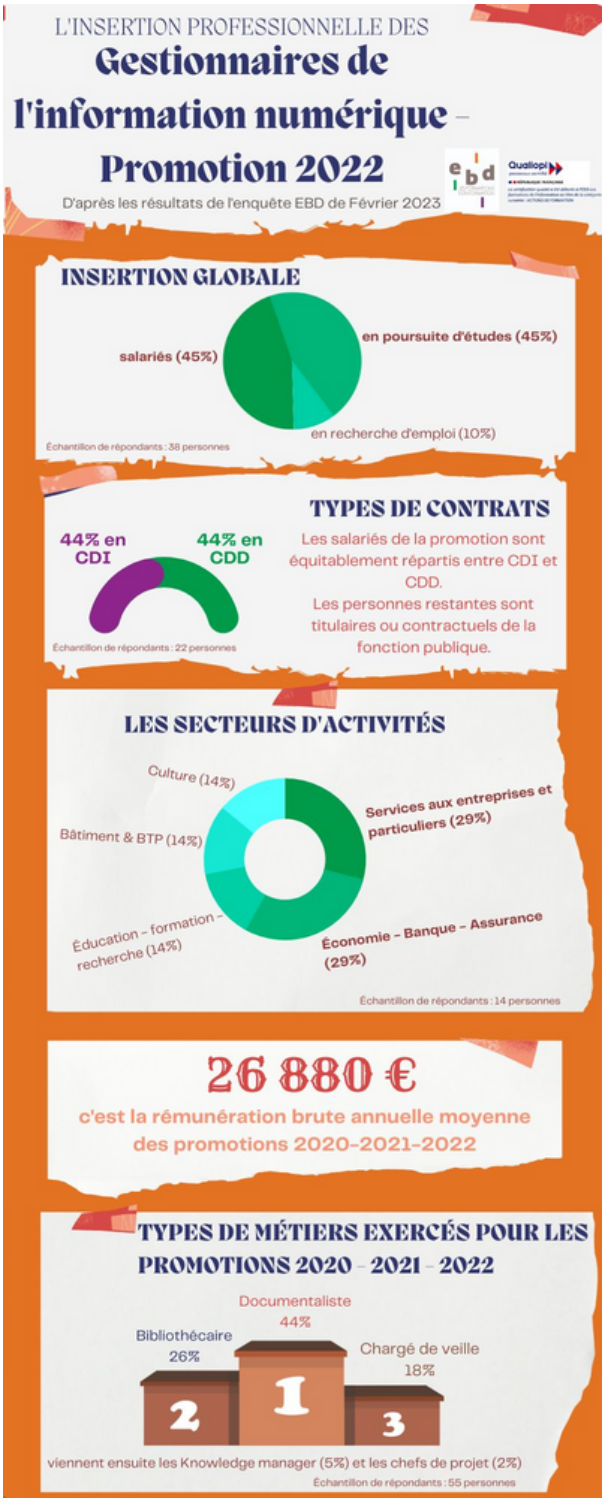

STOP AUX IDÉES REÇUES



LES STÉRÉOTYPES ONT LA DENT DURE

- bibliothécaire : un chignon et des lunettes, ayant lu tous les livres de la bibliothèque et passant sa journée à demander le silence
- archiviste : enfermé dans sa cave et au milieu de tous ses dossiers poussiéreux
- documentaliste : la dame du CDI d'un collège, dépressive, traumatisée par les élèves.



DES MÉTIERS EN CONSTANTE ÉVOLUTION

Aujourd'hui ce sont des professionnels du numérique, de la communication et de l'accompagnement qui travaillent avec des outils digitaux. Ils proposent des services adaptés aux besoins des usagers ou des utilisateurs.
Ils facilitent l'accès à l'information en concevant et animant des plateformes collaboratives.



LES NOUVELLES TECHNOLOGIES AU COEUR DE NOS MÉTIERS

Big Data : les professionnels utilisent des technologies de l'IA pour lutter contre l'infobésité
Veille et intelligence économique : rechercher, sélectionner, qualifier, analyser et synthétiser les données pour répondre aux besoins d'un commanditaire et l'aider dans sa prise de décision
Réseaux sociaux : animation d'ateliers numériques, conception de blog et site web, communication digitale

UN PARCOURS DE FORMATION DE BAC+3 À BAC+5



- Licence 3 Information-Communication, parcours gestion des ressources documentaires
- Master Communication des organisations, parcours Management de l'information numérique
- Formation en apprentissage en entreprise gratuite
- 83% des étudiants ont un emploi un mois aprés la fin de la formation

75 abonnés	431 abonnés	1466 abonnés	271 abonnés
+70	+12	+213	+30

INSERTION PROFESSIONNELLE

Insertion des élèves de l'ebd : un pari gagnant

5ème édition de la Journée pour l'Emploi

Le 27 juin, l'ebd a proposé à ses élèves une Journée pour l'emploi en collaboration avec l'ADEBD. L'occasion de préparer tous nos futurs diplômés à une recherche d'emploi efficace.

Au programme :

Information-documentation : ***quels seront les métiers et les compétences de demain ?*** Florence Rodriguez, Cheffe du service maintenance des collections et retraitement à la Bpi, a présenté les compétences indispensables dans nos métiers dans les 3 à 5 prochaines années.

Dans la seconde conférence intitulée ***"Recherche bibliothécaires désespérément : de nombreux postes à pourvoir"***, François Nawrocki, conservateur responsable des fonds et collections à la bibliothèque Kandisky, a apporté son éclairage sur la pénurie de candidatures.

La matinée s'est clôturée par le témoignage d'anciens de l'ebd attestant de la diversité des métiers de l'InfoDoc : Maélis Caron, consultante documentaire DAM CSM; France Bailly, chargée de ressources documentaires; Sacha Valleix, lead document controller ; Antoine Haldemann, responsable documentaliste et Nicolas Hernandez, chef de projet médiathèque & gestion de contenus.

Pendant l'après-midi, 5 ateliers ont été proposés aux participants :

- 2 ateliers animés par des conseillers de l'APEC : *trouver un emploi après une reconversion professionnelle* et *connaitre le marché caché de l'emploi.*
- Atelier 3 : S'informer sur le secteur d'activité et l'entreprise pour décrocher un emploi, animé par Alexandra Bedziri, responsable communication.
- Atelier 4 : Être visible sur les réseaux sociaux, gérer son image professionnelle, animé par Carole Guelfucci, responsable documentation juridique et veille.
- Atelier 5 : Utiliser le réseau des anciens élèves tout au long de sa carrière professionnelle, animé par Benoit Bréard, head librarian.

Animation du Club des tuteurs

L'ebd anime un réseau de plus d'une centaine d'entreprises publiques, privées ou associatives, appartenant à des secteurs très différents (culture, luxe, industrie, énergie, conseil aux entreprises,...) accueillant les élèves en alternance ou en stage.

La réunion de rentrée des tuteurs a été organisée à l'école le 11 octobre 2022. Nouveauté cette année : les tuteurs des 3 cursus étaient réunis.

Un atelier a été proposé sur "*Comment améliorer les relations Ecole/ Entreprise*". Suite à cette séance, un tableau de suivi des alternants a été réalisé. De plus, un espace privatif a été créé sur la plateforme EBD Link.

Les entretiens tripartites élève, directrice pédagogique et tuteur.trice ont été réalisés sur le lieu d'alternance pour faire un point d'étape sur l'insertion de l'alternant dans l'entreprise, s'assurer du bon déroulé de sa mission et des projets documentaires.

INSERTION PROFESSIONNELLE

Stage/Alternance



Médiateur de l'information et du numérique en cours du soir

- **24** conventions de stage signées entre septembre 2022 et août 2023.

A noter que tous les élèves ont pu effectuer au moins 1 stage. 7 élèves ont fait 2 stages.

Médiateur de l'information et du numérique en cours du jour :

- 6 stagiaires (statut étudiant) entre septembre 2022 et août 2023
- 19 conventions de stage signées entre septembre 2022 et août 2023. (1 élève a effectué 2 stages d'été)

Gestionnaire de l'Information

- 1 élève, a effectué 2 stages entre septembre 2022 et août 2023.

Manager de l'information numérique

- 17 élèves en contrat d'apprentissage/ contrat de professionnalisation soit la totalité de l'effectif.

Journées Alternance dating

En mai et Juin 2023 :

- 37 entreprises ont participé aux 2 séances
- 154 offres d'alternance reçues au total

Bilan

On constate une évolution du nombre d'offres d'alternance entre mai 2022 et juin 2023. Cela s'explique par un besoin croissant des entreprises, tous secteurs confondus, de recrutement de professionnels de l'information et de la documentation. L'aide de 5 000 € à 8 000 € accordée aux entreprises pour les embauches d'apprentis a contribué également à cette augmentation.



INSERTION PROFESSIONNELLE

L'intégration professionnelle est au cœur du parcours de formation de l'ebd



Sur 91 élèves de la promotion 2022-2023 :

- 30 ont trouvé un emploi en CDD/CDI
- 34 élèves poursuivent en niveau Master (16 en Gestionnaire de l'information et 18 en Manager)
- 23 sont en recherche d'emploi
- 4 élèves n'ont pas répondu à l'enquête

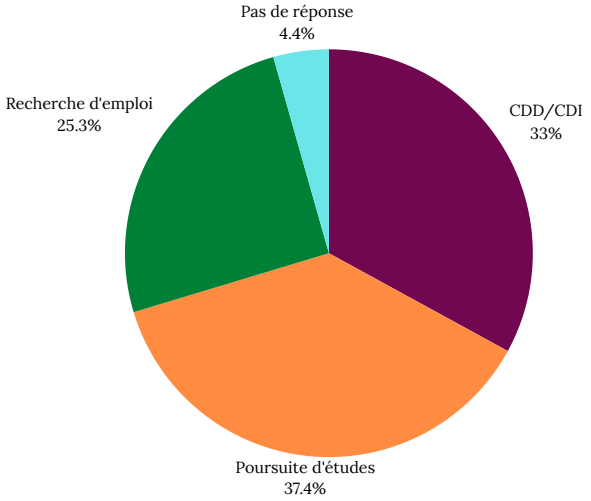

Actions menées

- Aide à la recherche d'emploi : partenariat avec l'APEC sous forme de Web ateliers collectifs
- Mise en place de séances pédagogiques sur les outils de la recherche d'emploi : CV et lettres de motivation
- Coaching individualisé : simulation d'entretiens d'embauche





PARTENARIATS ECOLE

Relations ebd/ICP

Convention sur l'inclusion des étudiants en situation de handicap

Agnès Caron, référente handicap de l'ebd et membre de la commission ICP Handicap, a participé à une formation dédiée au handicap psychique, mental et cognitif les 13 et 14 mars 2023. Elle a suivi également un webinaire portant sur la constitution du dossier MDPH.

Déménagement de l'ebd : nouvelle convention d'occupation des locaux

Dans le cadre du projet de déménagement de l'ebd au 3 rue de l'abbaye, une nouvelle convention a été rédigée par le secrétaire général de l'ICP. Le 21 août 2023, l'ebd a emménagé dans ses nouveaux locaux au coeur du quartier de Saint Germain des Prés.

Diplomation

29 élèves ont choisi la voie de la diplomation.

Cette année, 7 élèves ont obtenu la Licence Information Communication parcours "gestion des ressources documentaires"

13 diplômés ont obtenu le Master 1 Communication des organisations parcours management de l'information numérique

9 élèves ont obtenu le Master 2 Communication des organisations parcours management de l'information numérique

Intervention dans des formations

- Guillaume Boyer, responsable des fonds anciens et patrimoniaux de la bibliothèque de Fels, intervient dans le cursus de Médiateur de l'information et du numérique en cours du jour et du soir, pour les cours de recherche en bibliothèque et bibliographie.
- Marie-Françoise Pape, directrice des bibliothèques de l'ICP, a accueilli pendant 12 mois une alternante de l'ebd pour participer à la préparation du déménagement des magasins de la bibliothèque.



PARTENARIATS ENTREPRISES

Relations ebd/Entreprises

Partenariats éditeurs de logiciels

Dans le cadre du module Veille intégré à la formation de Gestionnaire de l'information numérique, 4 éditeurs ont participé à une journée thématique, le 8 novembre 2022 : Sindup, Coexel, KB Crawl et Curebot.

Grâce à cette journée et aux formations délivrées par les éditeurs, les élèves ont pu comparer les différentes fonctionnalités des outils et faire découvrir à leurs tuteurs des solutions professionnelles adaptées à leurs besoins.

L'ebd a décidé de mettre en place une veille automatisée et a choisi de travailler avec Curebot. L'équipe de l'ebd a donc été formée au logiciel. L'objectif est de concevoir une newsletter pour informer notre Club des tuteurs sur la vie de l'école, les outils métiers, les nouvelles législations et dispositifs sur le handicap et la formation en alternance.

Partenariat avec l'APEC

L'APEC est un partenaire fidèle de notre école. Chaque année, des conseillers animent des Web ateliers pour accompagner nos élèves dans la recherche d'emploi : aide à la rédaction de CV et lettre de motivation, conseils pour les entretiens d'embauche, se présenter en 3 minutes, valoriser ses compétences après une reconversion professionnelle.

Une consultante Relations Entreprises anime 4 ateliers pour les tuteurs d'alternance et de stage.

- Intégration réussie de votre alternant
- Rédiger une offre d'alternance attractive
- Entretien de recrutement : les bonnes questions à poser
- Encadrer un alternant : l'heure du bilan

ADBS/ Référentiel des métiers et des compétences en information-documentation

Participation à la refonte du référentiel. Publication de 2 fiches métier sur le site de l'ADBS co-rédigées par l'ebd en juillet 2023 :

- Fiche métier : Chef de projet en management de l'information
- Fiche métier : Community manager

LES PERSPECTIVES 2023/2024

Conception d'un module sur les fake news et les théories du complot, en collaboration avec un expert du sujet : Claude Aschenbrenner

- Ce module de formation d'une journée s'adresse aux professionnels de l'information, de la documentation et de l'information-communication souhaitant décrypter l'écosystème des fakes news et des théories du complot et anticiper les défis futurs.
- A travers un état des lieux des principaux enjeux, il permet aux participants de développer leurs capacités d'analyse et d'adapter leurs postures professionnelles en tant que personnes ressources au sein de leurs organisations.

Organisation de tables rondes sur les métiers :

- archiviste
- knowledge manager
- documentaliste audiovisuel
- manager de l'information numérique

Présentation de témoignages de professionnels sur la réalité de leurs métiers. Ces moments d'échanges seront l'occasion pour nos élèves de se constituer un réseau. Ils seront également ouverts à tous publics extérieurs sur inscription afin de leur faire découvrir notre école et la diversité des métiers auxquels elle prépare.

Formation continue de l'équipe des formateurs sur la plateforme E-learning

A l'occasion de l'acquisition d'un nouvel outil de E-Learning, Teach up, les équipes de l'ebd, ainsi que certains formateurs, ont été formés à la réalisation de modules de formation sur la plateforme.

Renforcement des compétences liées aux métiers des archives

L'ebd proposera, à partir de la rentrée 2023-2024, une introduction aux archives dès la première année du cursus de Médiateur. Cette initiation sera animée par Pierre Morillot, responsable du pôle archives et patrimoine à la Cour des Comptes.

Communication Orale

Introduction, dès la première année du cursus de médiateur, d'un cours sur la communication orale et la prise de parole en public. En gestionnaire et manager, des cours seront également proposés aux élèves pour les préparer aux soutenances orales et à l'animation de réunions stratégiques dans le cadre de leur projet de management de l'information.

Nouveaux cours :

Suite à l'enquête métier réalisée par l'ebd en mai 2023, introduction de nouveaux cours dans les différents cursus :

- transition écologique en bibliothèque
- bibliothèque et inclusion
- politique documentaire
- posture de chef de projet
- numérique responsable

QUELQUES VERBATIMS DE NOS NOUVEAUX CERTIFIES...

J'ai passé une bonne année universitaire même si elle fut traversée de difficultés en tous genres. L'EBD m'a apporté un soutien certain et c'est pourquoi, c'est toujours avec plaisir que je recommande "mon école" à mes amis. Bravo à toute l'équipe enseignante et administrative pour l'excellente formation que vous proposez !
Damien S. Manager de l'information numérique
Promotion 2023

L'équilibre entre cours et TDG était parfait.
Niya M. Médiateur de l'information et du numérique Promotion 2023



Les cours sont très actuels et la palette de cours est exhaustive. Bravo.
Julien C. Gestionnaire de l'information
Promotion 2022

J'ai récemment trouvé un emploi en tant que Doc controller et chargé de GED.
Je tenais à vous remercier pour le soutien et les connaissances que vous m'avez apportés tout au long de ma formation.
Abdou K. Manager de l'information numérique
Promotion 2023



Le cours sur PMB a été le plus intéressant. Avec les camarades, nous avons apprécié de travailler directement sur la thématique des bibliothèques, car une part importante d'entre nous aspire à travailler dans ce secteur. Le thésaurus a été également très intéressant et il a été assez gratifiant d'y travailler, notamment grâce à son caractère intellectuellement stimulant.
Edna P. Médiateur de l'information et du numérique
Promotion 2023



j'ai signé mon contrat pour un poste à la bibliothèque de Douvaine, à temps complet, dans le cadre du développement de la future médiathèque. Je vous remercie pour votre aide, votre soutien, vos conseils et votre disponibilité tout au long de l'année.
Séverine M. Médiateur de l'information et du numérique
Promotion 2023

Les intervenants sont passionnés et rendent leurs cours très intéressants et enrichissants de mon point de vue. La diversité des cours est appréciable et permet la prise en mains d'outils demandés régulièrement par les entreprises
(excel, sharepoint, outils de veille).
Léa N. Gestionnaire de l'information numérique
Promotion 2023



Bon équilibre : heures de projet / heures de cours / heures de TD
Damien P. Médiateur de l'information et du numérique
Promotion 2022



je suis toujours aussi satisfait de ma reconversion en tant que Bibliothécaire Ville de Paris et je remercie une fois de plus votre école qui m'a permis de concrétiser mon projet
Rodolphe H. Médiateur de l'information et du numérique
Promotion 2023

Rapport d'activité
ebd-Les formations de l'information
2022-2023

Crédits photos : @Alexandra Bedziri

3 rue de l'abbaye- 75006 Paris
www.ebd.fr

Novembre 2023